

# MIEJSCOWY PLAN ZAGOSPODAROWANIA PRZESTRZENNEGO OBSZARU DOLINY RZECI MUCHAWKI

## Rysunek planu

Część A załącznika nr 1 do Uchwały Rady Miasta Siedlce  
Nr .....XVIII/379/2012.....z dnia .....30 marca 2012.....  
Dz. Urzęd. Woj. Maz. Nr ..... poz.....  
z dnia .....

The main map displays a detailed spatial planning scheme for the Muchawka River Valley. It features a grid system with columns labeled 1-1 through 7-4 and rows labeled 2-1 through 7-1. Various land use zones are delineated and color-coded: yellow for residential (1R, 2R, 3R, 4R, 5R), green for agricultural (1ZLN, 2ZLN, 3ZLN), blue for water (1WS, 2WS, 3WS, 4WS, 9WS), and orange for industrial/business (1UR, 2UR, 3UR). Specific zones include 1KDZ, 1KDGP, 1NO/PD, 1PD, 2PD, and 1KDL. The map also shows the river's course, surrounding infrastructure, and a scale bar indicating 0 to 400 meters.

2-3

2-4

WYRYS ZE STUDIUM UWARUNKOWAŃ I KIERUNKÓW  
ZAGOSPODAROWANIA PRZESTRZENNEGO  
MIASTA SIEDLCE SKALA 1: 10 000

This inset map provides a broader geographical context, showing the outline of the city of Siedlce. A small rectangular area within the city boundary indicates the specific location of the study area shown in the main map. The scale is 1:10,000.

Kopia mechanicznego zmniejszenia rysunku  
graficznego ze skali 1:5 000 do 1:10 000

4-3

4-4

5-3

Układ części rysunku planu

5-4

This diagram illustrates the layout of the plan, showing the relationship between the main map and the inset map. It includes a scale bar indicating 0 to 400 meters and a scale of 1:2,000.

Skala 1:2 000

0 10 50 100 200 400

6-3

6-4

7-3

7-4

# MIEJSCOWY PLAN ZAGOSPODAROWANIA PRZESTRZENNEGO OBSZARU DOLINY RZEKI MUCHAWKI

## Rysunek planu

Część A załącznika nr 1 do Uchwały Rady Miasta Siedlce  
Nr .....XVIII/379/2012.....z dnia .....30 marca 2012.....  
Dz. Urzęd. Woj. Maz. Nr ..... poz.....  
z dnia .....

The main map displays a detailed spatial planning scheme for the Muchawka River Valley. It features a grid system with columns labeled 1-1 to 7-4 and rows labeled 1-1 to 7-4. Various land use zones are designated, including residential (1R, 2R, 3R, 4R, 5R), industrial (1KDZ, 1KDGP, 1KDL), commercial (1UR, 2UR, 3UR), and agricultural (1ZLN, 2ZLN, 3ZLN, 4ZLN, 5ZLN, 6ZLN, 7ZLN). The map also shows the course of the Muchawka River and its tributaries, as well as existing infrastructure and buildings.

WYRYS ZE STUDIUM UWARUNKOWAŃ I KIERUNKÓW  
ZAGOSPODAROWANIA PRZESTRZENNEGO  
MIASTA SIEDLCE

SKALA 1: 10 000

This inset map provides a broader geographical context for the study area. It shows the location of the Muchawka River Valley within the city of Siedlce and the surrounding region. The map is oriented with North at the top and includes a scale bar indicating a distance of 10,000 meters.

Skala 1:2 000

0 10 50 100 200 400

Układ części rysunku planu

A

B

This section contains the scale bar and legend for the main map. The scale bar indicates a distance of 2,000 meters. The legend identifies the symbols used for the various land use zones, including residential (1R, 2R, 3R, 4R, 5R), industrial (1KDZ, 1KDGP, 1KDL), commercial (1UR, 2UR, 3UR), and agricultural (1ZLN, 2ZLN, 3ZLN, 4ZLN, 5ZLN, 6ZLN, 7ZLN).

# MIEJSCOWY PLAN ZAGOSPODAROWANIA PRZESTRZENNEGO OBSZARU DOLINY RZECI MUCHAWKI

## Rysunek planu

Część A załącznika nr 1 do Uchwały Rady Miasta Siedlce  
Nr .....XVIII/379/2012.....z dnia .....30 marca 2012.....  
Dz. Urzęd. Woj. Maz. Nr ..... poz.....  
z dnia .....

# MIEJSCOWY PLAN ZAGOSPODAROWANIA PRZESTRZENNEGO OBSZARU DOLINY RZECI MUCHAWKI

Rysunek planu

Część A załącznika nr 1 do Uchwały Rady Miasta Siedlce  
Nr .....XVIII/379/2012.....z dnia .....30 marca 2012.....  
Dz. Urzęd. Woj. Maz. Nr ..... poz.....  
z dnia .....

The main map displays the Muchawka Valley area with various land use zones. The zones are color-coded and labeled: 1R (yellow), 1WS (light blue), 2R (yellow), 1KDZ (yellow), 1KDGP (yellow), 3R (yellow), 2WS (yellow), 4R (light blue), 5R (yellow), 3WS (yellow), 1UR (orange), 1NO/PD (grey), 1PD (orange), 1ZLN (green), 2UR (orange), 2PD (orange), 1KDL (orange), 3UR (orange), 1ZL (green), 2ZL (green), and 9WS (light blue). The map is overlaid with a grid system (1-1 to 7-4) and a scale bar (0 to 400 meters). The map also shows the course of the Muchawka River and various infrastructure elements like roads and railways.

WYRYS ZE STUDIUM UWARUNKOWAŃ I KIERUNKÓW  
ZAGOSPODAROWANIA PRZESTRZENNEGO  
MIASTA SIEDLCE SKALA 1: 10 000

The inset map shows the location of the Muchawka Valley area within the city of Siedlce. It is a simplified map showing the city's outline and the location of the Muchawka Valley area, which is highlighted in yellow. The map is labeled with the city name 'MIASTO SIEDLCE' and the scale 'SKALA 1: 10 000'.

Kopia mechanicznego zmniejszenia rysunku  
graficznego ze skali 1:5 000 do 1:10 000

Układ części rysunku planu

The diagram shows the layout of the plan, indicating the location of the main map (A) and the inset map (B). It consists of two rectangular boxes, one labeled 'A' and one labeled 'B', with a grid system (1-1 to 7-4) overlaid on them.

Skala 1:2 000

The scale bar shows distances from 0 to 400 meters. It is a horizontal line with markings at 0, 50, 100, 200, and 400 meters.



**1-1                      1-2                      1-3                      1-4**

**MIEJSCOWY PLAN ZAGOSPODAROWANIA PRZESTRZENNEGO  
OBSZARU DOLINY RZECI MUCHAWKI**

**Rysunek planu**

Część A załącznika nr 1 do Uchwały Rady Miasta Siedlce  
Nr .....XVIII/379/2012.....z dnia .....30 marca 2012.....  
Dz. Urzęd. Woj. Maz. Nr ..... poz.....  
z dnia .....



<b>2-1</b>	<b>2-2</b>	<b>2-3</b>	<b>2-4</b>		
<b>WYRYS ZE STUDIUM UWARUNKOWAŃ I KIERUNKÓW ZAGOSPODAROWANIA PRZESTRZENNEGO MIASTA SIEDLCE</b>		<b>SKALA 1: 10 000</b>			
					
				<b>3-3</b>	
				<b>3-4</b>	
				<b>4-3</b>	
<b>4-4</b>					
<b>5-3</b>					
<b>5-4</b>					
<b>6-3</b>					
<b>6-4</b>					
<b>7-3</b>					
<b>7-4</b>					

Kopia mechanicznego zmniejszenia rysunku  
graficznego ze skali 1:5 000 do 1:10 000

Układ części rysunku planu

**Skala 1:2 000**

0 10 50 100 200 400

# MIEJSCOWY PLAN ZAGOSPODAROWANIA PRZESTRZENNEGO OBSZARU DOLINY RZEKI MUCHAWKI

**1-1** **1-2** **1-3** **1-4**

**2-1** **2-2** **2-3** **2-4**

**3-1** **3-2** **3-3** **3-4**

**4-1** **4-2** **4-3** **4-4**

**5-1** **5-2** **5-3** **5-4**

**6-1** **6-2** **6-3** **6-4**

**7-1** **7-2** **7-3** **7-4**

**1WS** **1R** **2R** **1KDZ** **1KDGP** **3R** **2WS** **4R** **5R** **3WS** **1UR** **1NO/PD** **1PD** **1ZN** **2UR** **2PD** **1KDL** **3UR** **1ZL** **2ZN** **9WS** **2ZL**

**WYRYS ZE STUDIUM UWARUNKOWAŃ I KIERUNKÓW  
ZAGOSPODAROWANIA PRZESTRZENNEGO  
MIASTA SIEDLCE**

**SKALA 1: 10 000**

**Skala 1:2 000**

**0 10 50 100 200 400**

**Układ części rysunku planu**

**A** **B**

**Rysunek planu**

Część A załącznika nr 1 do Uchwały Rady Miasta Siedlce  
Nr .....XVIII/379/2012.....z dnia .....30 marca 2012.....  
Dz. Urzęd. Woj. Maz. Nr ..... poz.....  
z dnia .....



**MIEJSCOWY PLAN ZAGOSPODAROWANIA PRZESTRZENNEGO  
OBSZARU DOLINY RZEKI MUCHAWKI**

**Rysunek planu**

Część A załącznika nr 1 do Uchwały Rady Miasta Siedlce  
Nr .....XVIII/379/2012.....z dnia .....30 marca 2012.....  
Dz. Urzęd. Woj. Maz. Nr ..... poz.....  
z dnia .....

**WYRYS ZE STUDIUM UWARUNKOWAŃ I KIERUNKÓW  
ZAGOSPODAROWANIA PRZESTRZENNEGO  
MIASTA SIEDLCE**

SKALA 1: 10 000

Kopia mechanicznego zmniejszenia rysunku  
graficznego ze skali 1:5 000 do 1:10 000

Układ części rysunku planu

Skala 1:2 000

0 10 50 100 200 400






# MIEJSCOWY

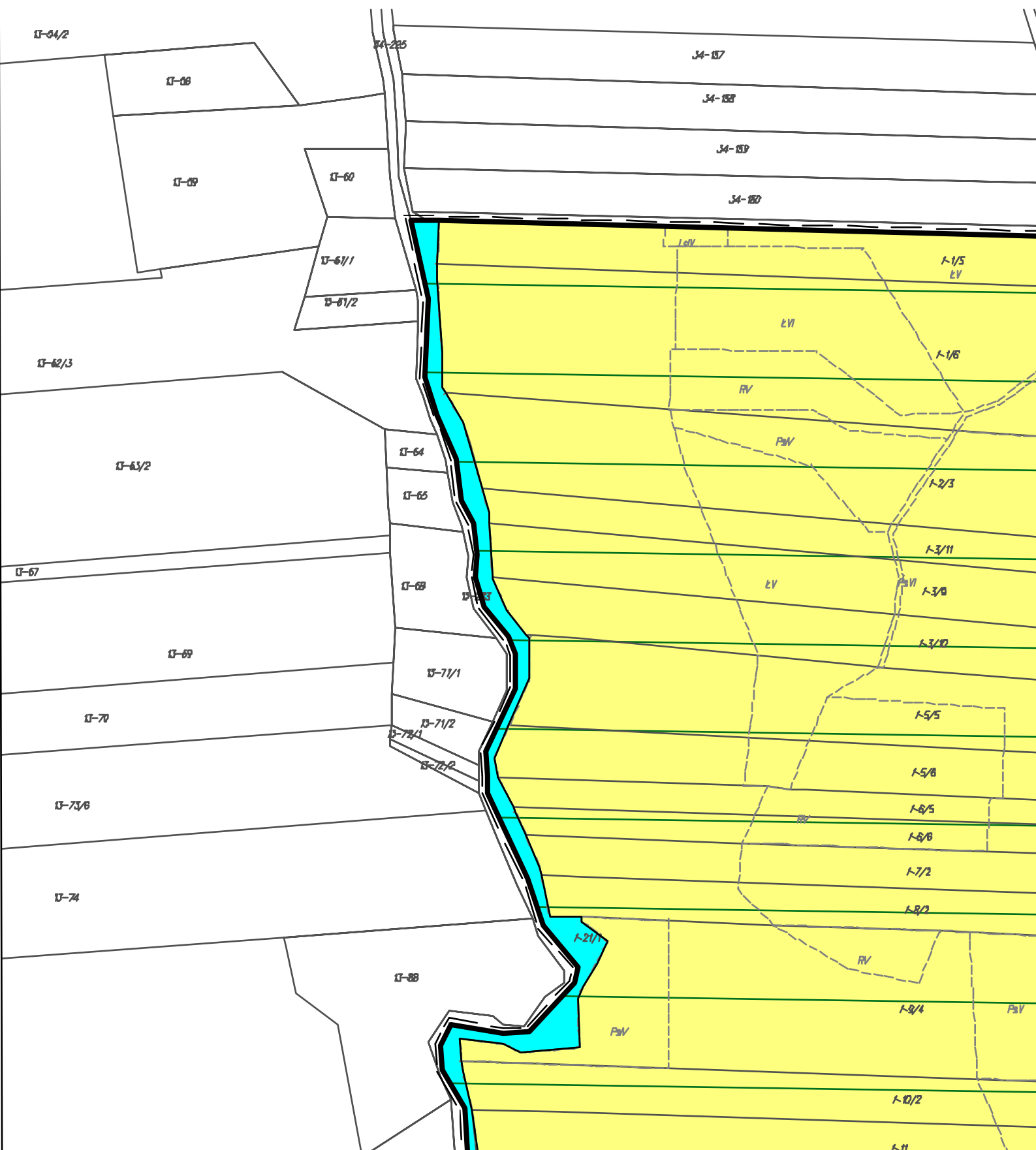

# 1-2 Y PLAN ZAGOSPODA OBSZA

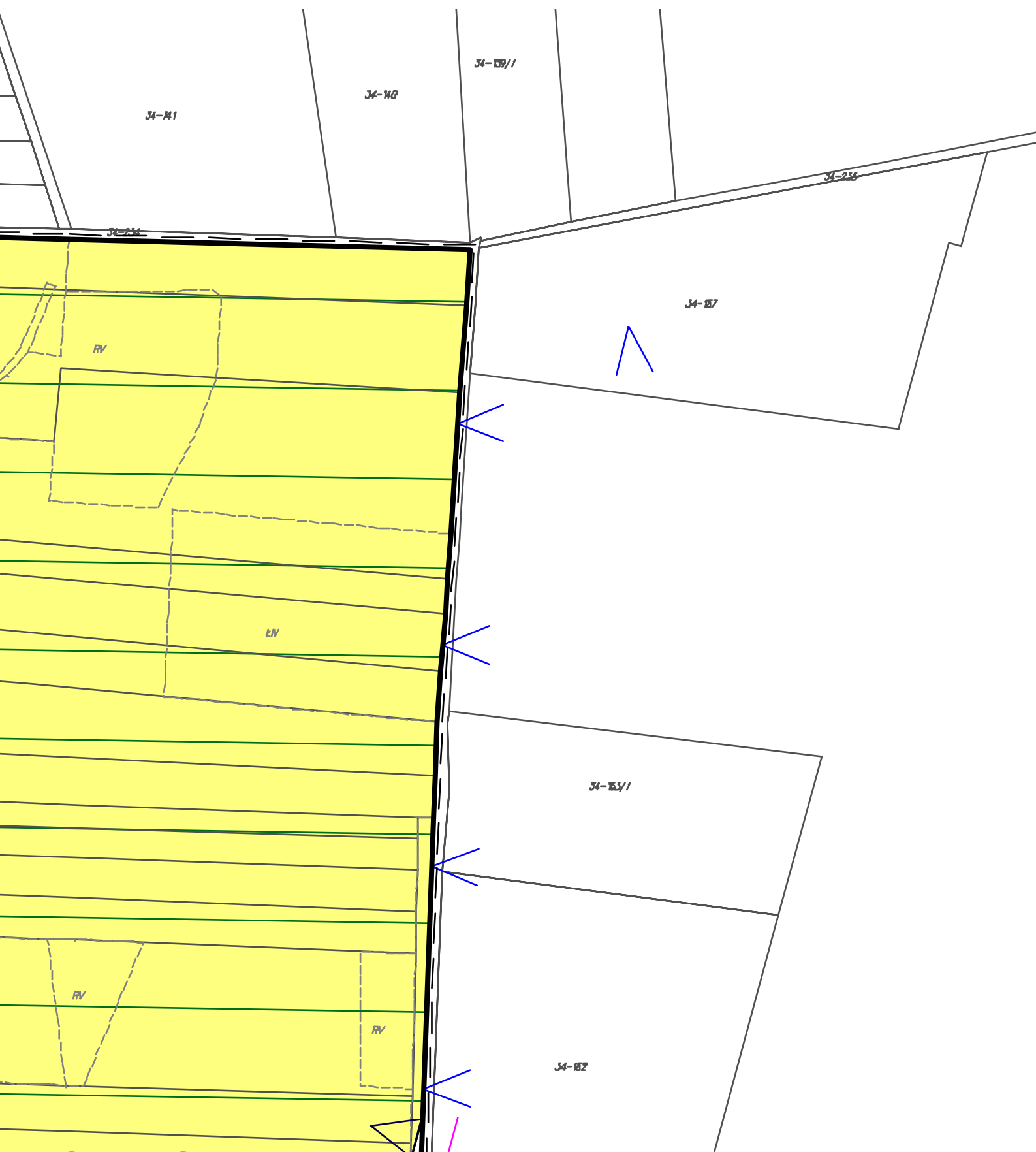

# 1-3 AROWANIA PRZEST ARU DOLINY RZEKI M

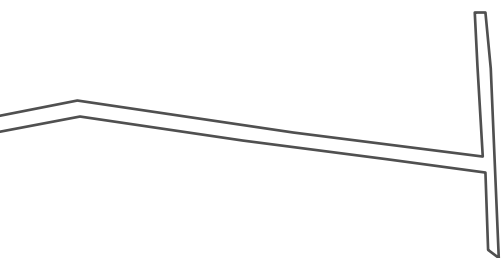

Rys

Część A załącznika nr 1 d

Nr .....XVIII/379/2012.....

Dz. Urzęd. Woj. Maz. Nr ..

z dnia .....



# 1-4 RZENNEGO MUCHAWKI

## unek planu

o Uchwały Rady Miasta Siedlce

...z dnia ..... 30 marca 2012.....

..... poz.....

.....



2-1

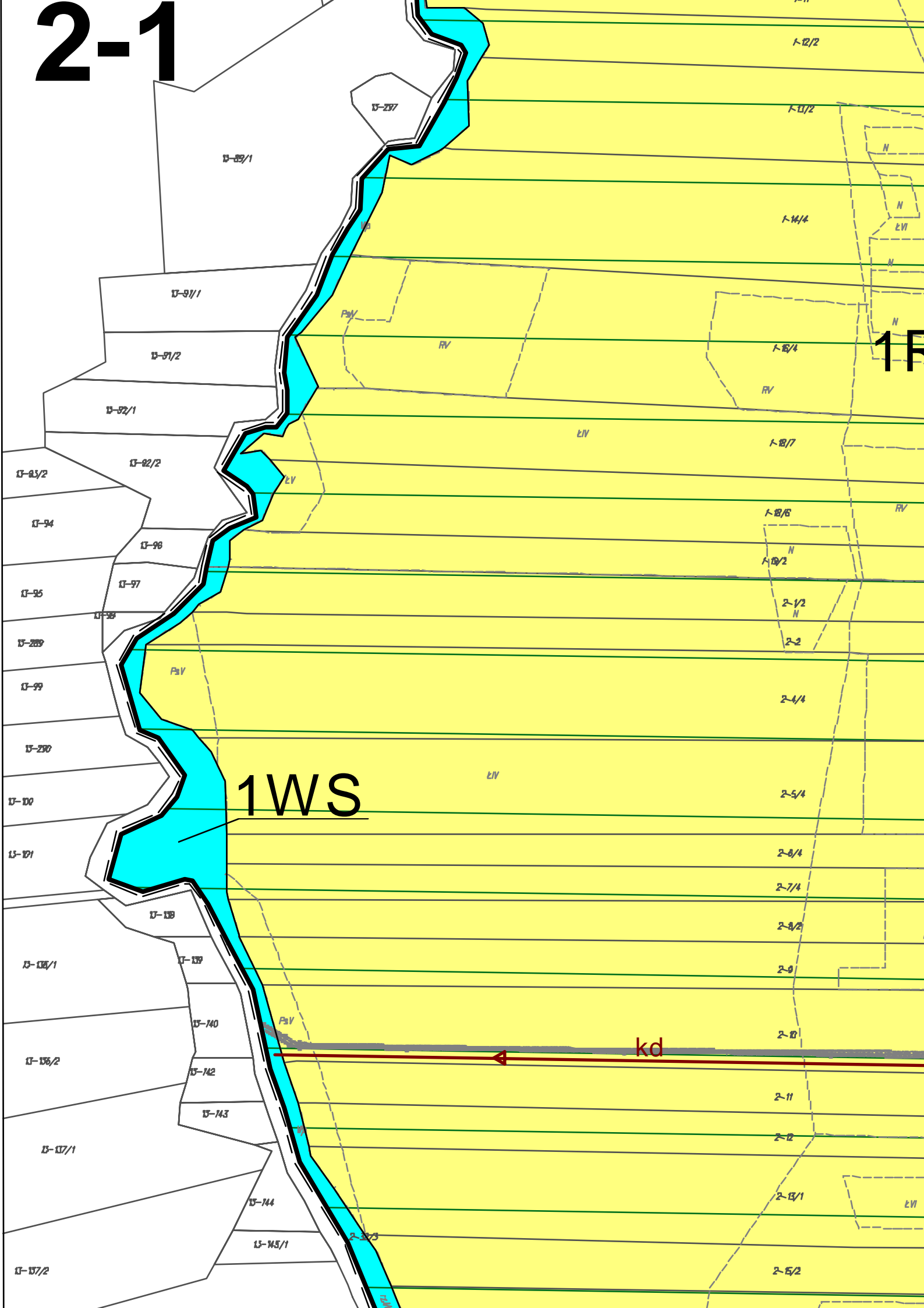

1F







# 2-3

## WYRYS ZE STUDIUM UWARUNKOWA ZAGOSPODAROWANIA PRZES MIASTA SIEDLCE SK

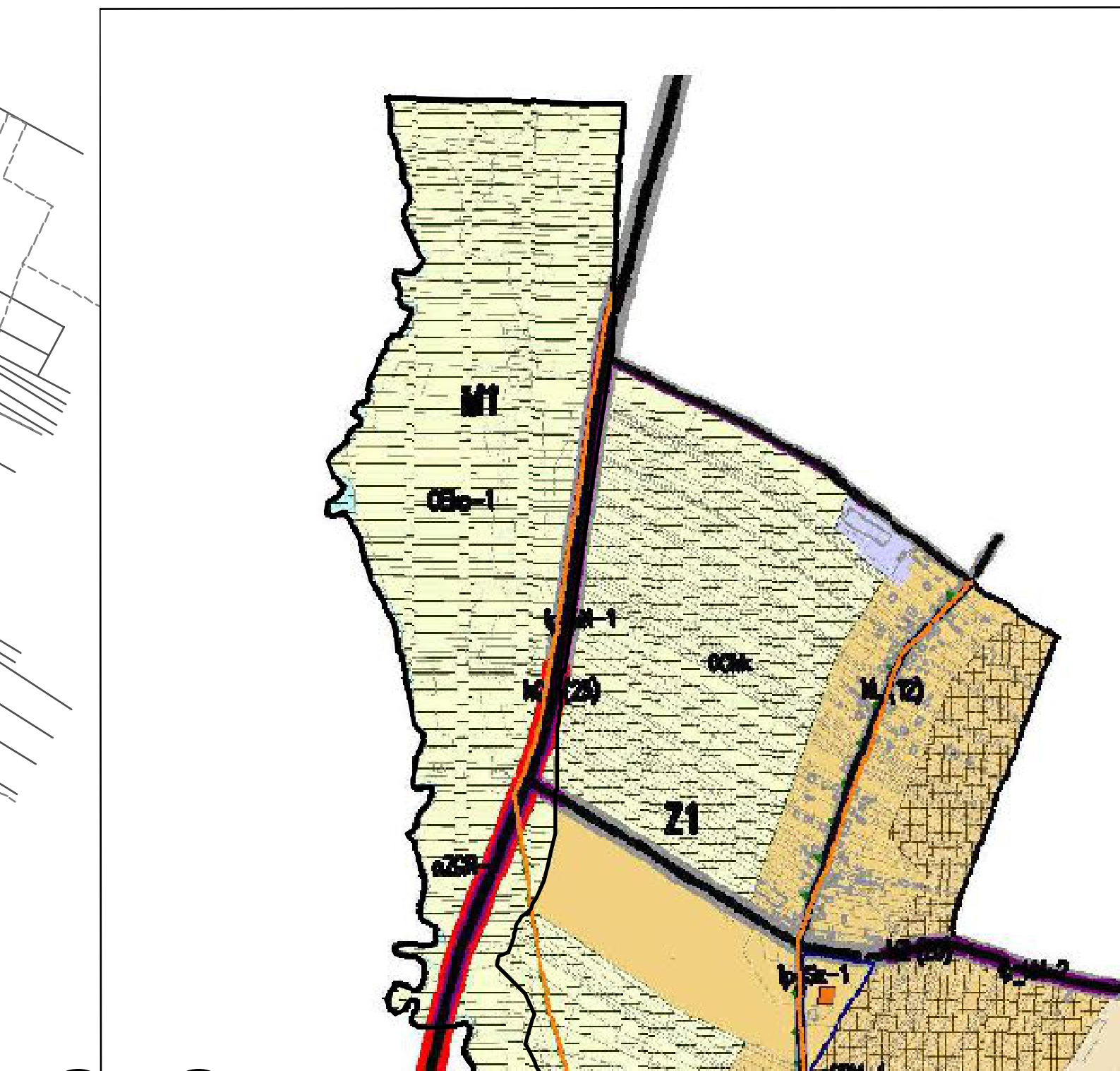



2-4

# OWAŃ I KIERUNKÓW STRZENNEGO

KALA 1: 10 000



1KDGP



3-2

2R

1KDZ

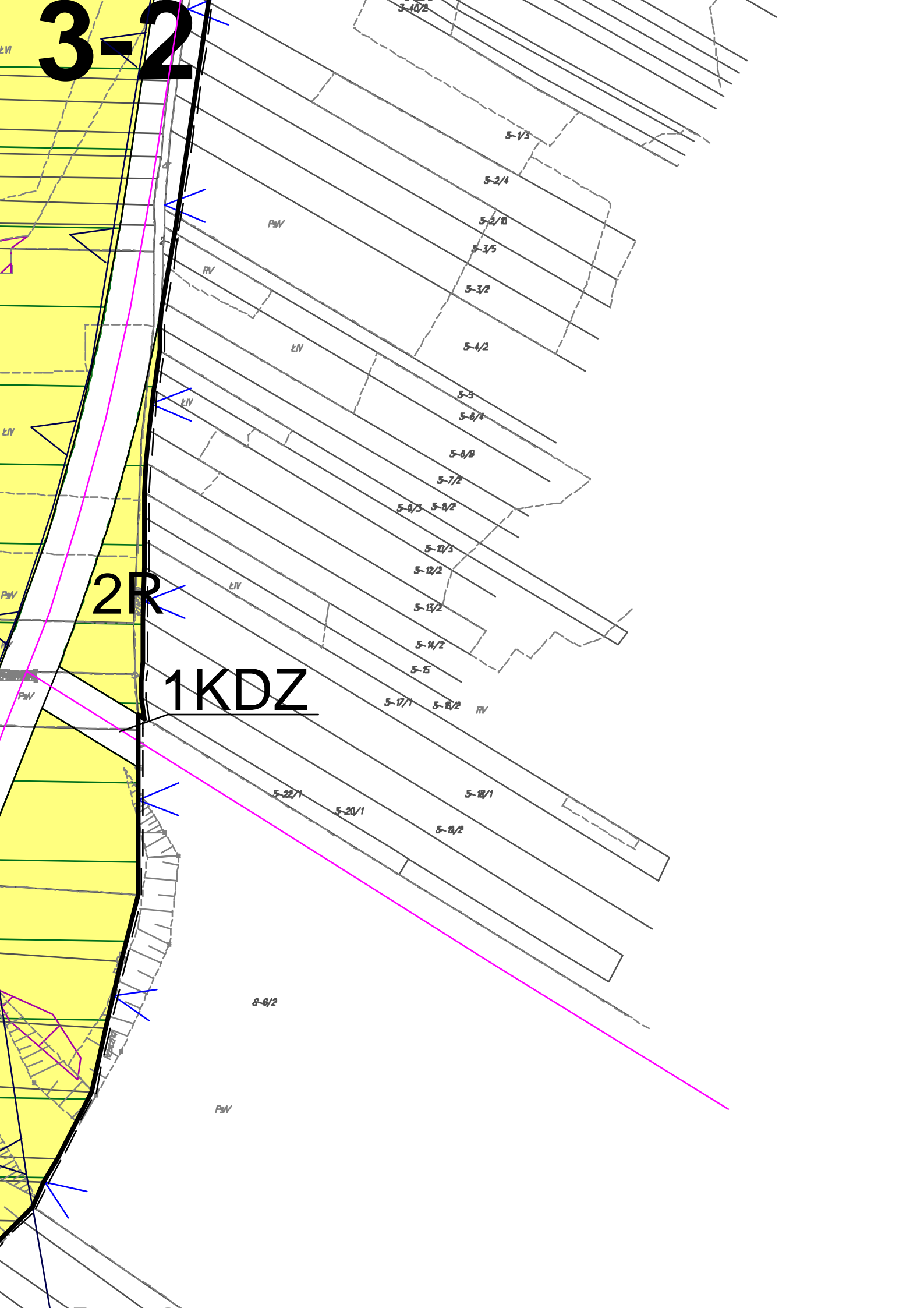

3-3

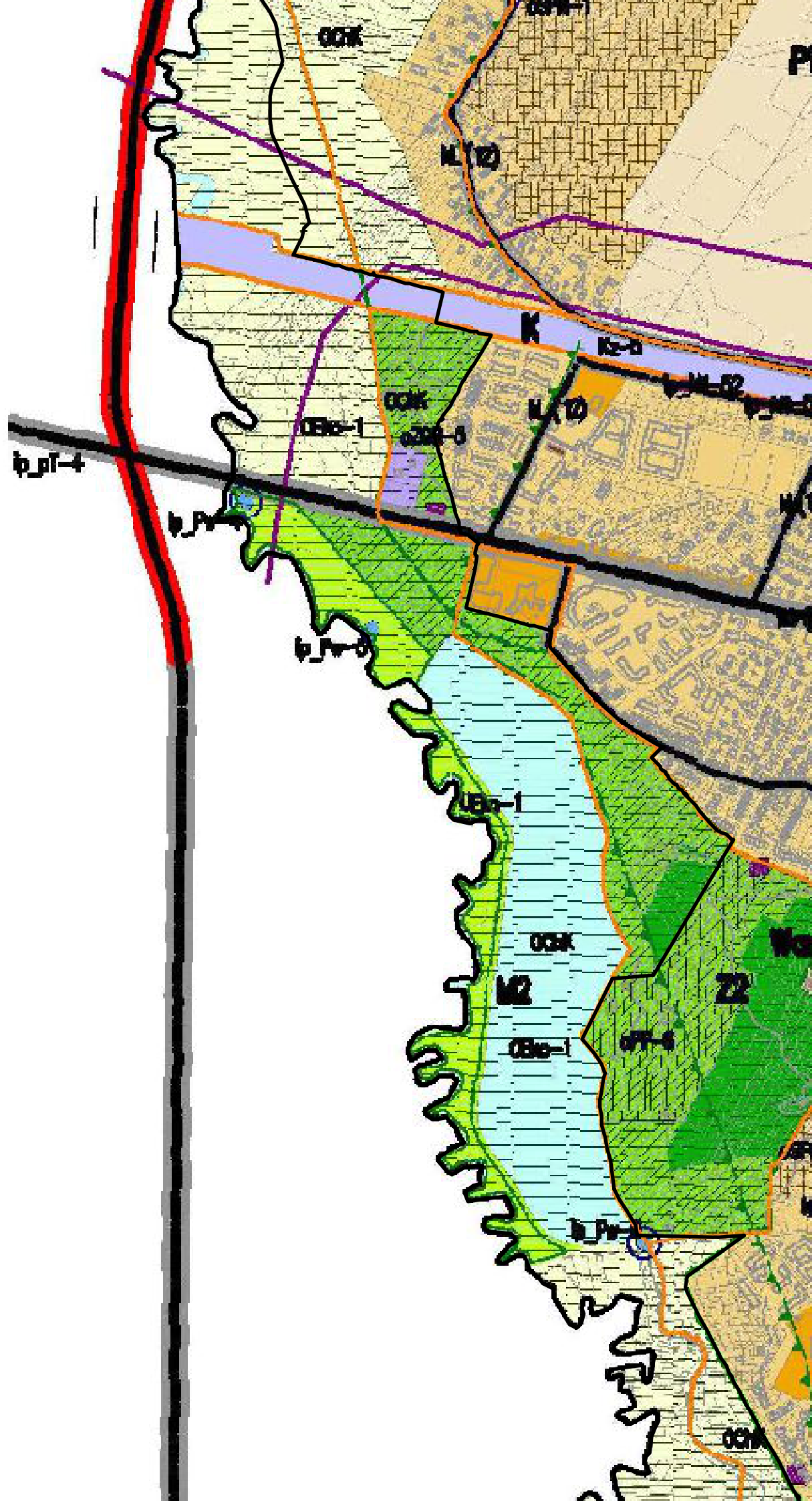



# 3-4

4-1

11-324

11-325

11-327

11-329

11-341

11-343

11-345

11-347/1

11-351

11-353

11-355

11-357

11-359/1

11-360/1

11-369/1

11-371

11-372/1

11-373/1

11-377

11-383

11-385

11-387

11-389

3R

2WS

7-2/0

7-2/2

25m

LIV

7-2/17

RV

7-2/2

RV

PSV

7-3/2

7-4/2

LIV

7-5/2

11-726

PSV

LIV

8-3/3

8-4/2

LIV

8-5/2

RV

8-2/1

11-723

PSV

8-6/4



4-2

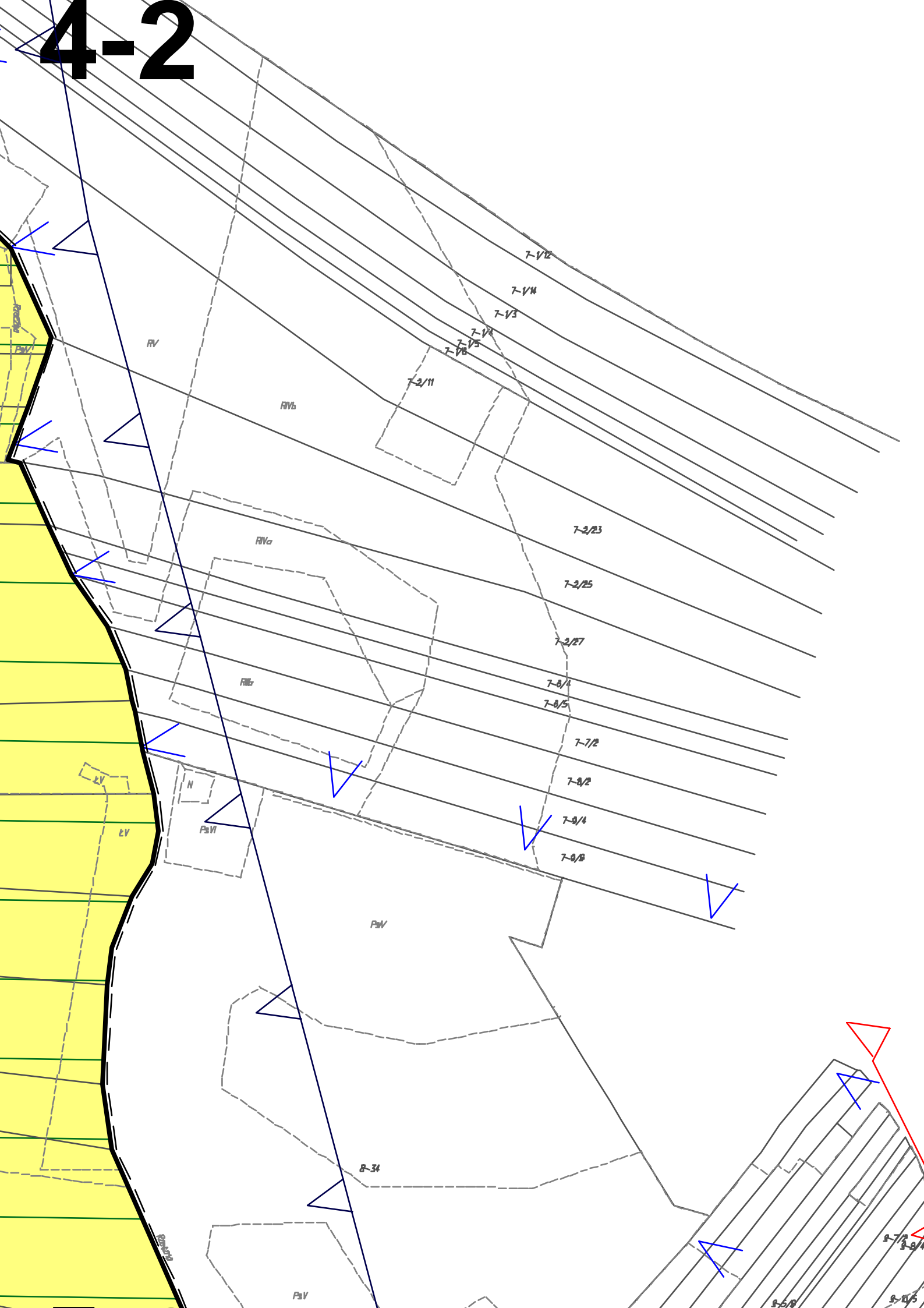



Kopia mechanicznego zmniejszenia rysunku graficznego ze skali 1:5 000 do 1:10 000



An aerial photograph of a river system, likely the Mississippi River, with several labeled points and features. The river flows from the top left towards the bottom right. Key labels include:

- P\_10-44**: Located near the top of the river.
- P\_10-46**: Located further down the river.
- MK**: A label on the left side of the river.
- M (12)**: A label on the right side of the river.
- P\_10-48**: Located further down the river.
- M (12)**: Another label on the right side of the river.
- P\_10-49**: Located further down the river.
- OBR-20**: Located at the bottom of the river.
- P\_10-100**: Located at the very bottom of the river.

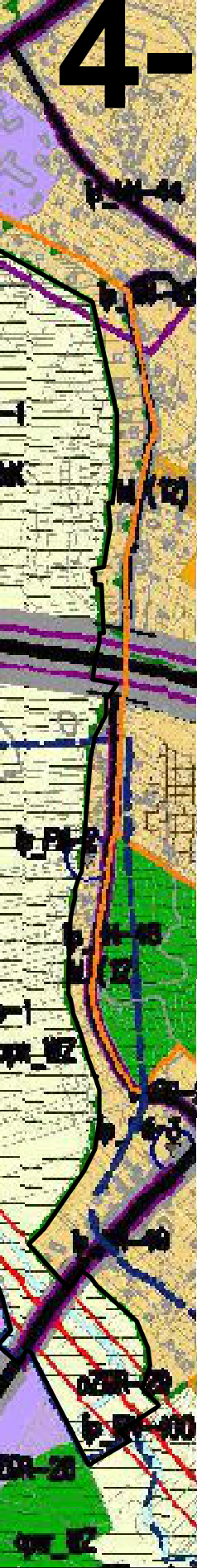
The map also shows surrounding land areas, some of which are colored green or brown, and various infrastructure like roads and bridges. The number "4-" is prominently displayed at the top left corner of the map area.

5-1

11-391

11-392

11-393

11-742

4R

8-7/2

P3V

11-435/5

11-438/1

11-777/1

11-431/2

11-432

11-435

11-438/1

11-000

11-002

11-003

11-004

11-005

11-006

11-007

11-008/2

11-519/1

11-519/2

11-724

11-30/5

3

11-30/8

96m

P.K.P.

S2-V2

RIV6  
S2-V1

P3V

S2-V1/3

S2-V1

P3V



[illegible]

# 5-3

## Układ części rysunku planu

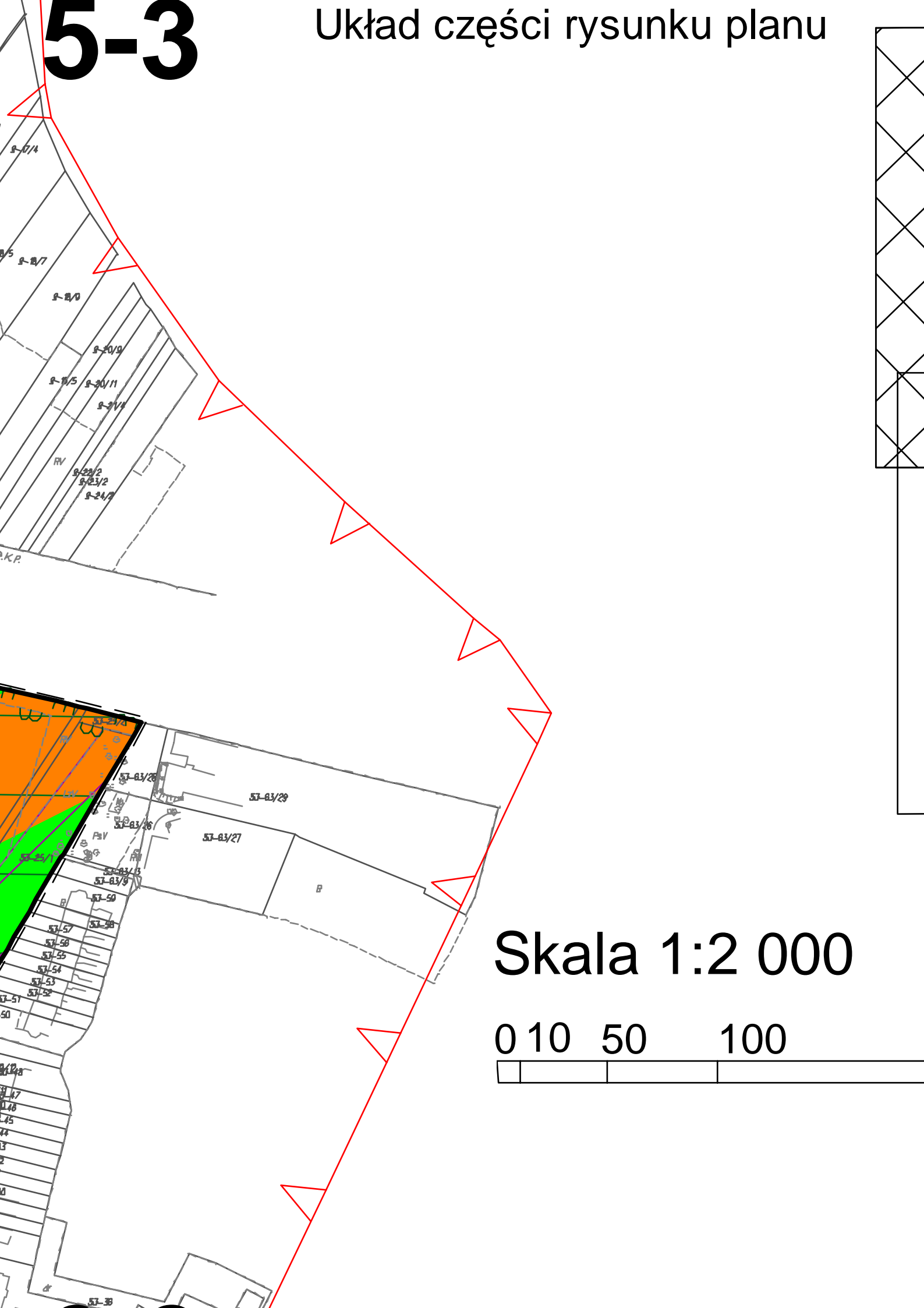

**A**

# B

400

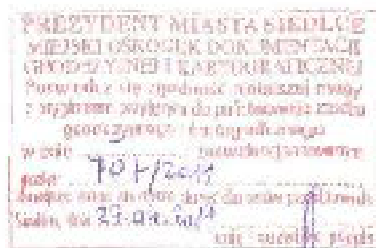



6-1

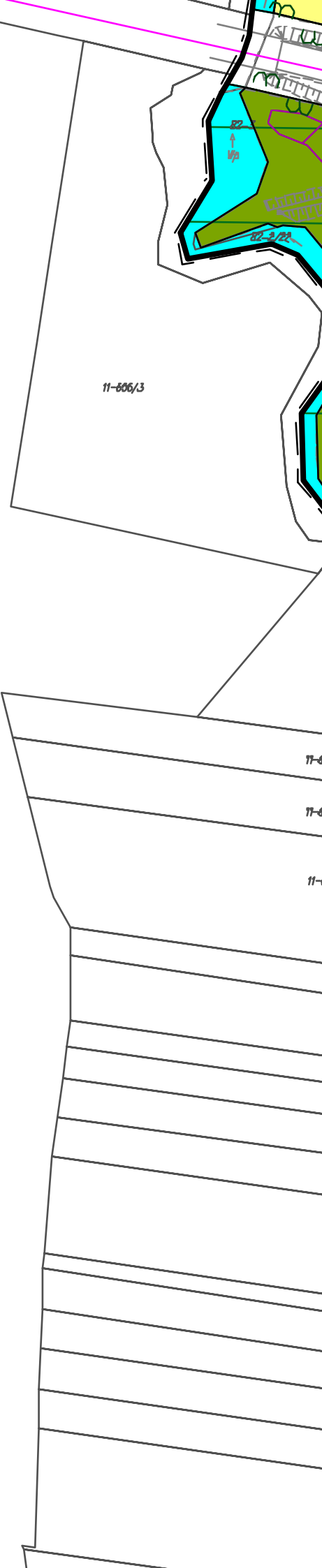

6-2

1KDG

1NO/PD

1PD

1ZN

2UR

4WS

2PD

11-608/3

11-662/2

11-670/3

11-666/2

11-668/4

11-670/4

11-671/4

11-672/4

11-673/2

11-674/3

11-676/2

11-677/6

11-677/8

11-677/10

11-677/12

# 6-3

53-28/44

53-20/6

53-26/32

53-20/

51-207 51-207  
51-207 51-207

~~53-29/5~~

82-2/B

82-2/4

82-1045

82-1147

15m

# 1KDL

82-2/56

4.5m

82-2/53

87-13





Arthur Schopenhauer  
(1788-1860)

Ważne! Nie należy używać doświadczeń z produktami firmy Philips, które nie są zgodne z wytycznymi. Wszelkie informacje dotyczące bezpieczeństwa i zgodności z wytycznymi są dostępne na stronie internetowej Philips. Wszelkie informacje dotyczące bezpieczeństwa i zgodności z wytycznymi są dostępne na stronie internetowej Philips.

APR 23 2009

# 7-1

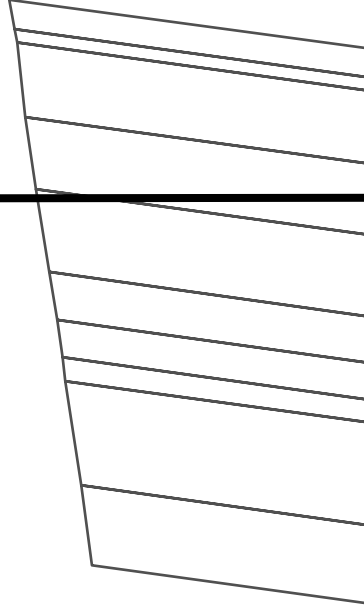
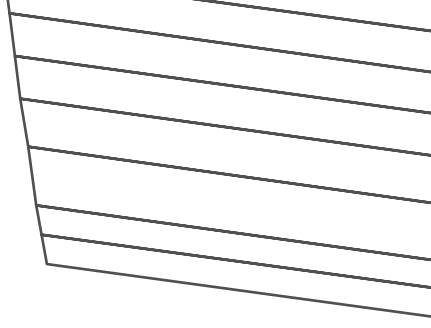

7-2

578/2

11-679

11-680

11-681

11-682

11-683

11-684

11-685

22-457

22-458

22-459

22-460

22-461

22-462

22-463

22-464

22-465

22-466

22-467

22-468





# 7-4

